

Refereeing

RG3: Numero dei giocatori



- La partita deve essere disputata da 2 squadre composte da 11 giocatori al massimo...1 dei quali funge da portiere

1/10

...si può iniziare se sono presenti sul campo almeno 9 giocatori (regolarmente equipaggiati)

...non è permessa la presenza contemporanea di più di 11 giocatori (per squadra)



...chi comincia con 9/10 giocatori può completare l'organico unicamente se i "ritardatari" erano iscritti sulla cartolina!

...se il n° si riduce a meno di 7 giocatori ⇒ sospensione partita!

01.03.2010

FTC Federazione Ticinese Calcio, Direzione Sezione Arbitrale
© Carlo Bertolini, Istruttore arbitri ASF

Sostituzioni

- I ruoli, all'interno della propria squadra, possono venir scambiati a piacimento. Eccezione: “un giocatore desidera cambiare il proprio ruolo con il portiere”
 - **Attendere un'interruzione di gioco**
 - **Avvisare l'arbitro**
 - **Cambiare la maglia**
- *L'uscita dal campo deve avvenire nel seguente modo:*
 - **giocatore può uscire solo con l'autorizzazione dell'arbitro**
 - **Dopo aver ricevuto l'autorizzazione di uscire, il giocatore non può più partecipare al gioco**



Refereeing

RG3: Numero dei giocatori



Importante: a giuoco fermo!

3 sostituzioni ammesse

(durante tutta la durata della partita, compresi i prolungamenti):

- **Attivi (Swiss Football League fino e compreso 3. Lega)**
 - Calcio d'élite allievi (U-18/U-16)
 - Donne (Lega nazionale e 1.Lega)

4 sostituzioni ammesse

(durante tutta la durata della partita, compresi i prolungamenti):

- **Calcio d'élite degli allievi (U-15/U-14)**

7 sostituzioni ammesse

(i giocatori possono uscire/rientrare sul campo a loro piacimento)

- **Attivi (4./5. Lega)**
- **Donne 2.Lega e U-18**
- **Calcio di base degli allievi**
 - **Seniori e veterani**

**Un giocatore sostituito non può
più prendere parte alla stessa!**

3/10

01.03.2010

FTC Federazione Ticinese Calcio, Direzione Sezione Arbitrale
© Carlo Bertolini, Istruttore arbitri ASF

Refereeing

RG3: Numero dei giocatori



Particolarità - Sanzioni

- L'uscita dal campo senza autorizzazione è permessa nei seguenti casi:
 - Ferita grave
 - Se avviene transitoriamente per:
 - Dimostrare all'arbitro che un giocatore (venuto a trovarsi in fuori giuoco), non intende partecipare all'azione
 - Prendere la rincorsa per..calcio d'angolo, rimessa laterale, ecc.
 - Aggirare un avversario
 - Andare a prendere il pallone uscito dal terreno



4/10

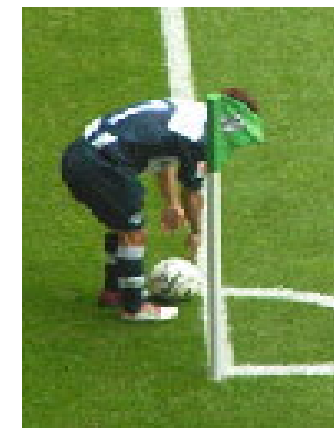

01.03.2010

FTC Federazione Ticinese Calcio, Direzione Sezione Arbitrale
© Carlo Bertolini, istruttore arbitri ASF

Refereeing

RG3: Numero dei giocatori



Particolarità - Sanzioni

- Il giocatore di riserva
 - è considerato come facente parte della squadra e, indipendentemente dal fatto che venga utilizzato, gli possono venir comminate sanzioni disciplinari!
 - se un giocatore di riserva penetra (senza l'autorizzazione dell'arbitro) sul terreno mentre il gioco è in movimento:
 - o interrompere subito il gioco (fischio!)
 - o il “colpevole” è **da ammonire** e va allontanato dal terreno (*Attenzione: se viene impedita la realizzazione di una rete...espulsione del giocatore!*)
 - o ripresa del gioco: calcio di punizione indiretto dove si trovava il pallone al momento dell'interruzione) – Riportare l'accaduto a pag. 4 del rapporto arbitrale



5/10

01.03.2010



FTC Federazione Ticinese Calcio, Direzione Sezione Arbitrale
© Carlo Bertolini, Istruttore arbitri ASF



Giocatori espulsi

- Principio:
 - Un giocatore espulso dopo il calcio d'inizio non può essere sostituito con un giocatore di riserva (vale pure per le amichevoli!)
- Particolarità
 - Un giocatore escluso prima dell'inizio della partita (p.es molestie verbali) può essere sostituito. Il calcio d'inizio non può subire ritardi e bisogna attenersi alle direttive inerenti la cartolina giocatori
 - Se durante la pausa un giocatore si rende colpevole di un'infrazione alle regole (p.es. vie di fatto/condotta antisportiva nei confronti dell'arbitro) dovrà venir punito disciplinarmente come se il fatto è avvenuto sul terreno da giuoco)



6/10

01.03.2010

Giocatori feriti

- Nel caso di ferimento di giocatori, l'arbitro deve osservare quanto segue:
 - Se un giocatore, a parere dell'arbitro, è **ferito solo leggermente** o se ritiene che lo stesso simuli una ferita, l'arbitro non ha nessun motivo per interrompere il giuoco;
 - L'arbitro può, se un giocatore a suo parere è **ferito in modo serio**, interrompere il giuoco con un colpo di fischi



7/10

01.03.2010



FTC Federazione Ticinese Calcio, Direzione Sezione Arbitrale
© Carlo Bertolini, istruttore arbitri ASF



Giocatori feriti

- Nel caso di ferimento di giocatori, l'arbitro deve osservare quanto segue:
 - Giocatori con ferite aperte devono **lasciare obbligatoriamente il terreno da gioco** e possono rientrare solo al momento in cui, a giudizio dell'arbitro, la ferita non sanguina più (controllare!)
 - Non è permesso portare abiti insanguinati



8/10

01.03.2010

FTC Federazione Ticinese Calcio, Direzione Sezione Arbitrale
© Carlo Bertolini, Istruttore arbitri ASF

Refereeing

RG3: Numero dei giocatori



Giocatori feriti

- Rientro sul terreno da giuoco (con autorizzazione da parte dell'arbitro!):

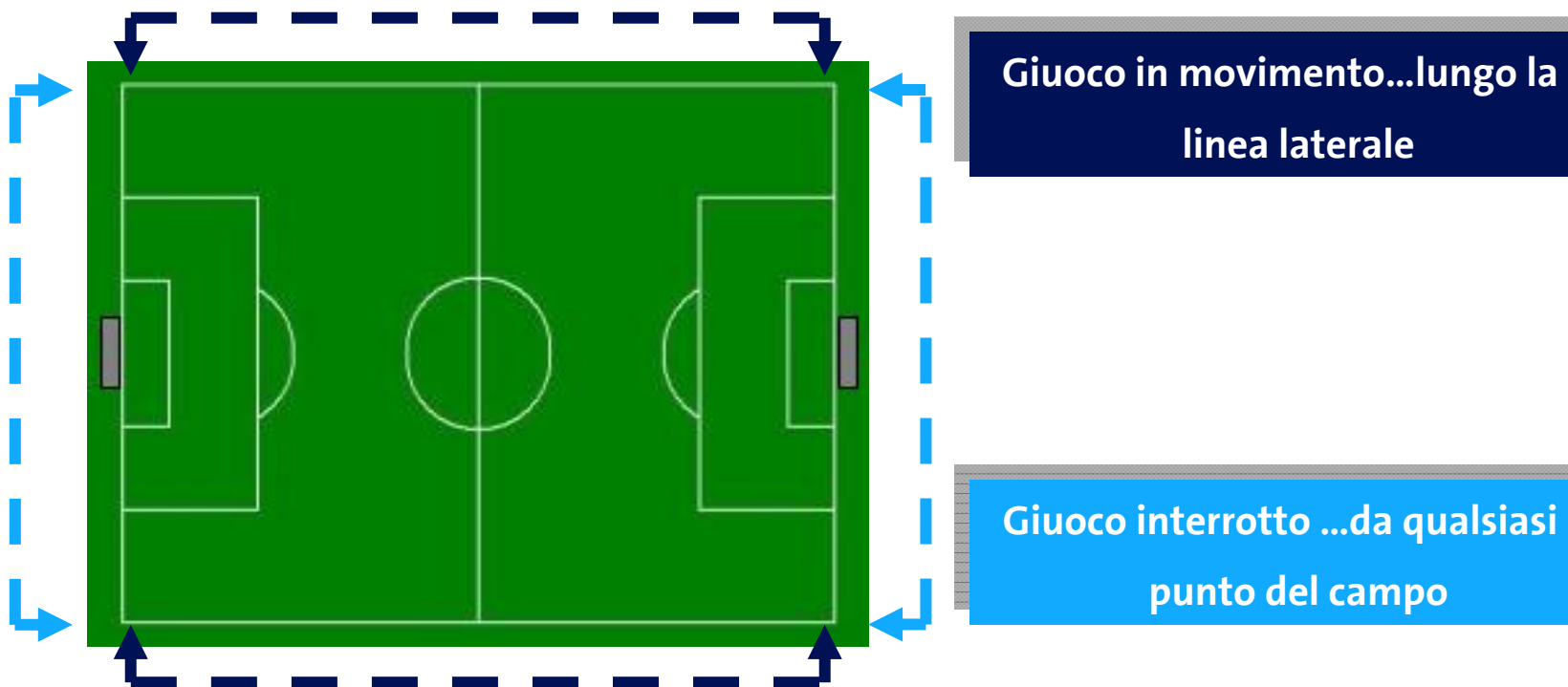

9/10

01.03.2010

FTC Federazione Ticinese Calcio, Direzione Sezione Arbitrale
© Carlo Bertolini, Istruttore arbitri ASF



Ogni perdita di tempo dovuta a interruzione del giuoco per ferimenti (con o senza entrata sul terreno da giuoco di terze persone) va interamente recuperata nello stesso periodo di giuoco

Refereeing

RG3: Numero dei giocatori



Entrata e uscita dal campo

- **Inizio:** Le squadre entrano sul terreno di giuoco su **due colonne** assieme all'arbitro rispettivamente alla terna. Dopo aver raggiunto il centro del campo si posizionano con l'arbitro su un rango. In seguito, incrociandosi, si salutano tra loro e con l'arbitro, dandosi la mano.
- **Fine:** Dopo il fischio finale le squadre si congedano tra loro e dall'arbitro con una stretta di mano.
- A pag. 4 del rapporto arbitrale va indicato: **“Congedo dal campo avvenuto: S/N ...nel caso di “N” indicare il motivo!**). Considerata come effettuata se la maggioranza dei giocatori la eseguono.



10/10

01.03.2010

FTC Federazione Ticinese Calcio, Direzione Sezione Arbitrale
© Carlo Bertolini, istruttore arbitri ASF